

自閉症啓発デー2022 in 宇城

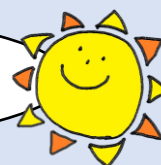

日時：2022年4月2日(土) 10:00~16:00

場所：宇土市民会館 大ホール

内容：『自閉症とともに 自閉症の理解と支援

第1巻 自閉症とともに生きる』を上映します

【各部：50分上映】

●第1部 11:00~12:00(受付10:30~)

●第2部 14:00~15:00(受付13:30~)

定員：DVD上映のみ定員あり(宇城圏域の方を優先します。)

第1部/第2部 各部100名(※事前申し込み必要)

申込締切：3月28日(月)

自閉症の人が幸せな生活を送るためのカギは、自閉症の人自身が自分を大切に出来るように支援をし、その人のことが好きで、思いやり、理解している人が周りにいること。

自閉症とともにおだやかに暮らす人たちと、その周囲の人たちの日常を紹介した、自閉症を理解するための、はじめの一歩となる映像です。



【同時開催】

ギャラリーであい館では、

『発達障がい』についてパネルを展示します

それぞれの障がいの特徴について、知って頂く機会になればと思います

●10:00~16:00(お好きな時間帯に足をお運びください)

※来館時には、検温・手指消毒、名簿へ連絡先の記入をお願い致します。

人数が多い場合には、入場制限を設ける場合もございます。



参加費：無料

上映会への申し込みは、裏面の参加申し込み書をご確認いただき、必要事項を記入の上、わるつまでFAX・メールでお申込みください。また、お電話での申し込みも受け付けます。

その際には、【氏名・市町村・参加希望の時間帯・連絡先】をお伝えください。

連絡先：電話 0965-62-8839/FAX0965-32-8951/メール wa-roots@seiryu-hikawa.com



主催：熊本県南部発達障がい者支援センターわるつ

参加申し込み書

下記申込書にご記入の上、

熊本県南部発達障がい者支援センターわるつ宛に

3月28日(月)までに FAX、メールまたはお電話でお申込みください。

FAX 番号：0965-32-8951 (送信表不要)

(ふりがな) 氏名	(市町村) お住いの地域	参加する部 参加する方に○をつけてください	日中連絡がつく 電話番号
ふりがな： 		第1部 ・ 第2部 (11:00～12:00) (14:00～15:00)	
ふりがな： 		第1部 ・ 第2部 (11:00～12:00) (14:00～15:00)	
ふりがな： 		第1部 ・ 第2部 (11:00～12:00) (14:00～15:00)	

※各部定員 100 名です。定員に達した場合のみ、お断りの連絡をさせていただきます。

※新型コロナウイルス感染症対策の為、場合によっては、急遽中止となる可能性もございます。

中止の場合には、お申込みいただきました皆様へ、わるつよりご連絡させて頂くとともに、わるつホームページ、公式 LINE にてお知らせしますので、ご確認ください。

※新型コロナウイルス感染症対策の為、入場時に連絡先の記入・検温・手指消毒を行います。

マスク着用にてご参加ください。座席の間隔は空けてご用意しております。

※本イベント参加後、10 日以内に感染、濃厚接触者となった場合には、わるつまでご連絡頂きますよう、お願い致します。

※当日の検温で 37.5℃以上の方は、参加をお断りさせていただきます。また、体調不良、悪寒、咳などある方は、参加を控えてくださいますようお願い申し上げます。

【お問い合わせ先】

熊本県南部発達障がい者支援センターわるつ

TEL：0965-62-8839 メール：wa-roots@seiryu-hikawa.com

〒866-0811 熊本県八代市西片町 1660 (熊本県八代総合庁舎 2 階)

